అట్టహాసంగా రైతు ఆశీర్వాద సభ

హర్షం వెలిబుచ్చిన అన్నదాతలు

కంజర్ రైతు వేదిక నుండి రైతులతో కలిసి కార్యక్రమంలో పాల్గొన్న కలెక్టర్

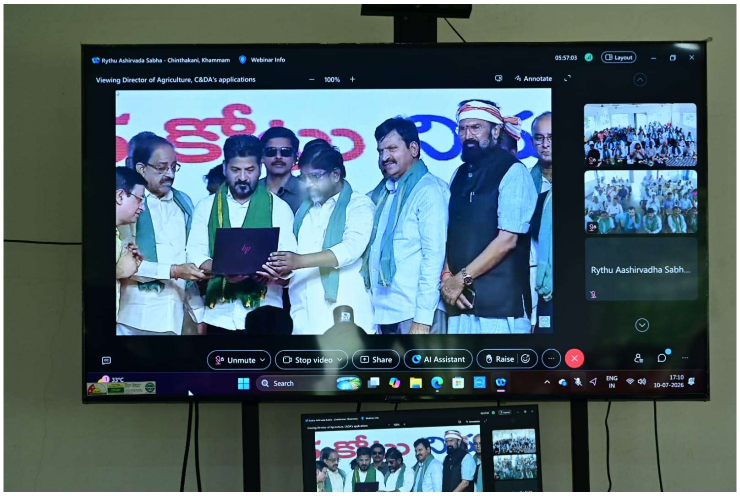

నిజామాబాద్ అర్బన్, బతుకమ్మ :అన్నదాతకు ఆర్థిక తోడ్పాటును అందించేందుకు వీలుగా రాష్ట్ర ప్రభుత్వం ప్రతిష్టాత్మకంగా అమలు చేస్తున్న రైతు భరోసా పథకం కింద ప్రస్తుత ఖరీఫ్ సీజన్ - 2026 కు సంబంధించి నిధులను అందించిన నేపథ్యంలో శుక్రవారం అట్టహాసంగా రైతు ఆశీర్వాద సభ నిర్వహించారు. ఖమ్మం జిల్లా చింతకాని మండలం జగన్నాథపురంలో నిర్వహించిన రైతు ఆశీర్వాద సభలో ముఖ్యమంత్రి రేవంత్ రెడ్డి, ఉప ముఖ్యమంత్రి మల్లు భట్టి విక్రమార్క, వ్యవసాయ శాఖ మంత్రి తుమ్మల నాగేశ్వరరావు, ఇతర మంత్రులు, ప్రజా ప్రతినిధులు, ఉన్నతాధికారులు పాల్గొనగా, ముఖ్యమంత్రి ప్రసంగాన్ని వర్చువల్ విధానం ద్వారా నిజామాబాద్ జిల్లా వ్యాప్తంగా అన్ని రైతు వేదికల నుండి రైతులు ఎంతో ఆసక్తితో వీక్షించారు. ఇందులో భాగంగానే మోపాల్ మండలం కంజర్ రైతు వేదిక నుండి కలెక్టర్ ఇలా త్రిపాఠి, రాష్ట్ర ఉర్దూ అకాడమీ చైర్మన్ తాహెర్ బిన్ హందాన్, నిజామాబాద్ మార్కెట్ కమిటీ చైర్మన్ ముప్ప గంగారెడ్డి, జిల్లా గ్రంథాలయ సంస్థ చైర్మన్ అంతిరెడ్డి రాజిరెడ్డి, కల్లు గీతా కార్మిక సొసైటీ చైర్మన్ శేఖర్ గౌడ్, జిల్లా వ్యవసాయ అధికారి వీరస్వామి, ఆత్మ పీ.డీ తిరుమల ప్రసాద్ తదితరులు స్థానిక రైతులతో కలిసి పాల్గొన్నారు. ఇచ్చిన హామీకి కట్టుబడి ముఖ్యమంత్రి రేవంత్ రెడ్డి నేతృత్వంలోని రాష్ట్ర ప్రభుత్వం తొమ్మిది రోజుల వ్యవధిలోనే రూ. 9 వేల కోట్లు రైతు భరోసా నిధులు జమ చేయడం పట్ల రైతులు హర్షాతిరేకాలు వెలిబుచ్చారు.

రైతు భరోసా నిధులను వినియోగిస్తూ ఖరీఫ్ పంటల సాగుకు శ్రీకారం చుట్టామని రైతులు రాష్ట్ర ప్రభుత్వానికి కృతజ్ఞతలు తెలియజేశారు. ఈ కార్యక్రమంలో స్థానిక ప్రజాప్రతినిధులు, రైతులు పాల్గొన్నారు.

ఎన్యూమరేషన్ ఫారం అందించకపోతే ఓటరు జాబితాలో

పేరు గల్లంతు : కలెక్టర్

స్పెషల్ ఇంటెన్సివ్ రివిజన్ ప్రక్రియను అనుసరిస్తూ ప్రతి ఓటరు తప్పనిసరిగా ఎన్యూమరేషన్ ఫారంను నింపి బూత్ లెవెల్ అధికారికి అందించాలని కలెక్టర్ ఇలా త్రిపాఠి సూచించారు. కంజర్ రైతు వేదికలో కలెక్టర్ రైతులను ఉద్దేశించి మాట్లాడుతూ, ఎస్ఐఆర్ ప్రక్రియకు ప్రతి ఓటరు ప్రాధాన్యత ఇస్తూ తప్పనిసరిగా ఎన్యూమరేషన్ ఫారంలు బీఎల్ఓ లకు సమర్పించాలని అన్నారు.

లేని పక్షంలో ముసాయిదా ఓటరు జాబితాలో పేరు కోల్పోవడం జరుగుతుందని తెలిపారు. ఈ నెల 14వ తేదీ వరకు అందరూ ఎన్యూమరేషన్ ఫారంలు అందించాలని, ఈ మేరకు ప్రజాప్రతినిధులు కూడా తమవంతు బాధ్యతగా చొరవ చూపాలని అన్నారు.

విద్యార్థుల సమస్యలపై నిరంతర పోరాటం సాగిస్తాం

సామాజిక తెలంగాణ ఫ్రంట్ జిల్లా అధ్యక్షుడు రామ్ చందర్

నిజామాబాద్ అర్బన్, బతుకమ్మ :విద్యార్థులు ఎదుర్కొంటున్న సమస్యలను పరిష్కరించేందుకు నిరంతరం పోరాటాలు చేస్తూ వారిని కంటికి రెప్పలా కాపాడుతామని సామాజిక తెలంగాణ ఫ్రంట్ జిల్లా అధ్యక్షుడు రామ్ చందర్ అన్నారు. ఎస్ టీ ఎఫ్ జిల్లా నూతన ఉపాధ్యక్షుడిగా క్రాంతి కిరణ్ రాథోడ్ నియమించిన సందర్భంలో శుక్రవారం ప్రెస్ క్లబ్లో విలేకరుల సమావేశాన్ని ఏర్పాటు చేశారు. ఈ సందర్భంగా ఆయన మాట్లాడుతూ... ప్రస్తుతం విద్యా రంగంలో అనేక సమస్యలు నెలకొన్నాయని, సరైన వసతులు సౌకర్యాలు లేక విద్యార్థులు నానా కష్టాలు పడుతున్నారని అన్నారు. సరైన విద్యా బోధన అందక పోటీ పరీక్షలను తట్టుకోలేక వెనుకబడి పోతున్నారని ఆవేదన వ్యక్తం చేశారు. సామాజిక తెలంగాణ ఫ్రంట్ ఆధ్వర్యంలో విద్యార్థులను ఏకం చేసి వారితో కలిసి విద్యారంగ సమస్యలపై పోరాటం చేస్తామని, విద్యార్థులకు సరైన విద్యాబోధనతో పాటు అన్ని రకాల వసతులు అందేలా చూస్తామని ఆయన భరోసా ఇచ్చారు. ఈ సందర్భంగా నూతన జిల్లా ఉపాధ్యక్షుడిగా నియమితులైన క్రాంతి కిరణ్ రాథోడ్ కు నియామక పత్రం అందజేసి ఘనంగా సన్మానించారు. ఈ కార్యక్రమంలో ఎస్ టీ ఎఫ్ సురేష్ నాయక్, వికాస్ నాయక్ తదితరులు పాల్గొన్నారు.

ఫ్రైడే డ్రై డే కార్యక్రమంతో

అందరు భాగస్వాములు కావాలి

భీమ్ గల్, బతుకమ్మ: దోమల నివారణలో భాగంగా ప్రతి శుక్రవారం ఫ్రైడే డ్రైడే కార్యక్రమం నిర్వహించాలని, ఇట్టి కార్యక్రమంలో అందరు భాగస్వాములు కావాలని మున్సిపల్ చైర్మన్ బోదిరే నాగమణి కోరారు. శుక్రవారం పట్టణంలోని 5వ వార్డులో మున్సిపల్ ఆధ్వర్యంలో నిర్వహించిన "ఫ్రైడే డ్రైడే " కార్యక్రమానికి ముఖ్య అతిథిగా హాజరైన ఆమె మాట్లాడారు. ఇళ్ల పరిసరాల్లో నిల్వ ఉన్న నీటిని తొలగించడం, కూలర్లు, డ్రమ్‌లు, కుండీలు, టైర్లు వంటి పాత్రల్లో నీరు నిల్వ లేకుండా చూసుకోవడం ద్వారా దోమల వ్యాప్తిని అరికట్టాలని ప్రజలను ఆమె కోరారు.చెత్తను తడి చెత్త, పొడి చెత్త, సానిటరీ చెత్త, ప్రత్యేక సంరక్షణ చెత్తలుగా వేరుచేసి మున్సిపల్ పారిశుధ్య సిబ్బందికి అందించాలని, పరిశుభ్రమైన పరిసరాలే ఆరోగ్యానికి పునాది అని అన్నారు.దోమల ద్వారా వ్యాపించే డెంగ్యూ, చికున్‌గున్యా వంటి వ్యాధులను నివారించేందుకు ఇంటి పరిసరాలను పరిశుభ్రంగా ఉంచడం ప్రతి ఒక్కరి బాధ్యత అని తెలిపారు.

చెత్తను 4 రకాలుగా వేరు చేసి ఇవ్వడం ద్వారా వ్యర్థాల నిర్వహణ సులభమై పట్టణం పరిశుభ్రంగా ఉంటుందని అన్నారు. ఈ కార్యక్రమంలో 5 వార్డ్ కౌన్సిలర్ బోదిరే లావణ్య నర్సయ్య, మున్సిపల్ కమిషనర్ గజానంద్, మేనేజర్ నరేందర్, మున్సిపల్ సిబ్బంది, మెప్మా సిబ్బంది, వార్డు ప్రజలు పాల్గొన్నారు.